

## FIȘĂ DE EVALUARE PROIECT

**Titlul proiectului:** Modernizarea drumului județean între Ovidiu - Poarta Albă (DJ 228A)

**Localizarea proiectului:** Regiunea de Dezvoltare Sud-Est, Pol Național de Creștere Constanța, Ovidiu-Poarta Albă

**Solicitant:** UAT Județul Constanta

**Proprietar:** UAT Județul Constanta

**Buget:** Valoarea totală a proiectului =29.942.320,80 lei, valoare nerambursabilă din FEDR = 18.596.649,94 lei

**Sursa de finanțare:** POR Axa 1 Sprijinirea dezvoltării durabile a orașelor – poli urbani de creștere, domeniul de intervenție 1.1 – Planuri integrate de dezvoltare urbană, sub-domeniul: Poli de creștere

**Perioada de implementare:** 27 luni / 17.09.2013-16.12.2015

## Plan/poza zona de referință

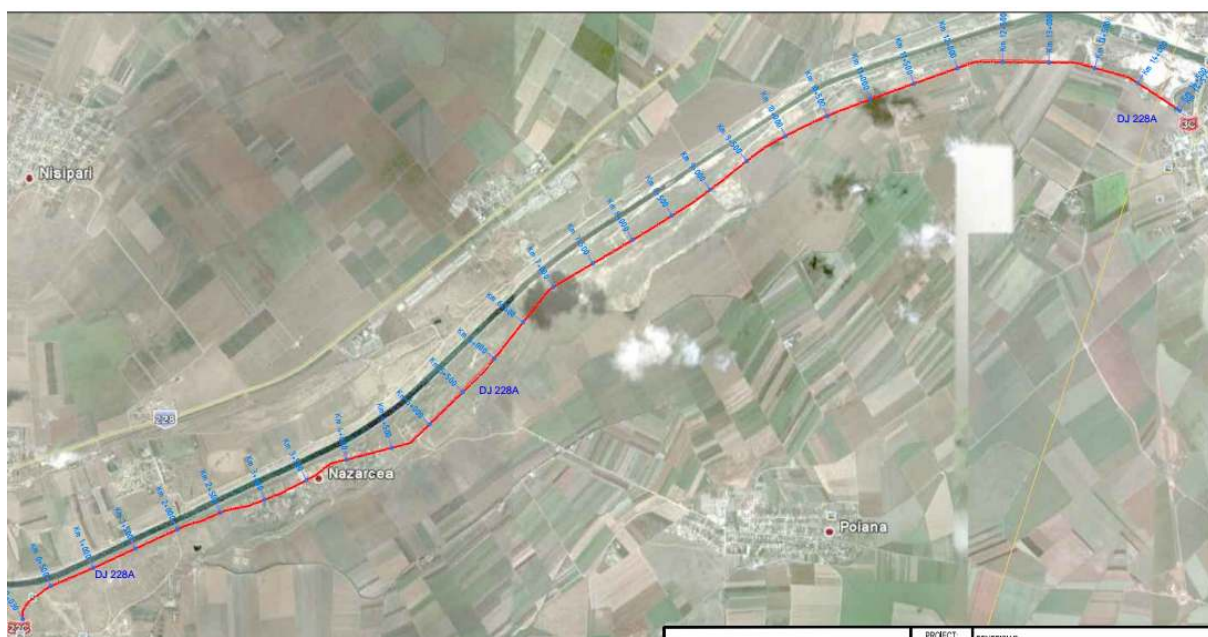

## Obiectivele proiectului:

*Obiectivul general* al proiectului „Modernizarea drumului județean între Ovidiu - Poarta Albă (DJ 228A)” vizează creșterea calității vieții și a infrastructurii urbane, inclusiv a transportului urban și a mobilității populației, bunurilor, serviciilor din Polul Național de Creștere

Constanța, prin reabilitarea și modernizarea rețelei de drumuri județene și crearea de noi locuri de muncă, în vederea stimulării dezvoltării economice durabile din arealul: Polului Național de Creștere – Constanța, județului Constanța, Regiunii de Dezvoltare 2 Sud-Est.

*Obiectivele specifice:*

- reabilitarea și modernizarea drumului județean DJ 228A Poarta Albă – Ovidiu;
- crearea și menținerea de noi locuri de muncă: în faza de execuție a lucrării, precum și în faza de operare;
- fluidizarea traficului și reducerea cu peste 15% a timpului de călătorie între localitățile din arealul polului de creștere;
- creștere cu peste 10% a numărului de persoane care utilizează mijloace de transport în comun.

**Descrierea proiectului:**

Prin implementarea acestui proiect de regenerare fizică relevant pentru formele de transport practicabile în Polul Național de Creștere Constanța, județul Constanța cât și Regiunea de dezvoltare 2 Sud-Est, Consiliul Județean Constanța dorește să îmbunătățească infrastructura nodală rutieră de transport constănțeană / regională, esențială atât la nivel național cât și internațional pentru „sprijinirea orașelor, pentru ca acestea să-și îndeplinească funcțiile urbane, mai ales în cazul acelor orașe polarizatoare, care au legături intense cu arealele înconjurătoare, a căror dezvoltare este dependentă de aceste orașe”.

**Rezultate/impact proiect:**

- Asigurarea transportului și mobilității populației prin reabilitarea și modernizarea rețelei de drumuri județene.
- Accesul tuturor locuitorilor la o infrastructură de calitate
- Fluidizarea traficului și reducerea cu peste 15% a timpului de călătorie între localități
- Crearea de noi locuri de muncă în faza de execuție și de operare a proiectului
- Îmbunătățirea condițiilor de viață ale locuitorilor.

### **Indicatori proiect (conform cererii de finanțare):**

- 1 drum județean reabilitat/modernizat - 14.495 km
- Fluidizarea cu 15% a traficului
- creșterea cu 10% a numărului de persoane care utilizează mijlocul de transport în comun
- locuri de muncă nou create pentru 55 de persoane în faza de execuție și pentru 8 persoane în faza de operare

### **Grup țintă:**

#### *Beneficiari direcți:*

- Participanții la trafic (vizitatori, transportatori etc.) în spațiul administrativ-geografic reprezentat de Polul Național de Creștere Constanța, județul Constanța, cât și în Regiunea de dezvoltare 2 Sud-Est;
- Consiliul Județean Constanța (CJC) – UAT Județul Constanța;
- Regia Autonomă Județeană de Drumuri și Poduri (RAJDP);
- Locuitorii arealului Polului de Creștere Constanța și în special al spațiului administrativ-geografic Poarta Albă – Ovidiu;
- Salariații angajați în faza de execuție a investiției;
- Salariații angajați în faza de operare a investiției;
- Operatorii economici care vor fi selectați conform legii să asigure execuția de lucrări, prestarea de servicii sau livrarea de bunuri/produse.

#### *Beneficiari indirecti:*

- Familiile zecilor de persoane angajate ca urmare a realizării acestui proiect;
- Potențiali investitori în arealul Polului Național de Creștere Constanța, județului Constanța, cât și Regiunii de Dezvoltare 2 Sud-Est;
- Comunitățile locale din Polul Național de Creștere Constanța, județul Constanța, cât și din Regiunea de Dezvoltare 2 Sud-Est.